

Teletrabajo por rama de actividad según mes - 2020

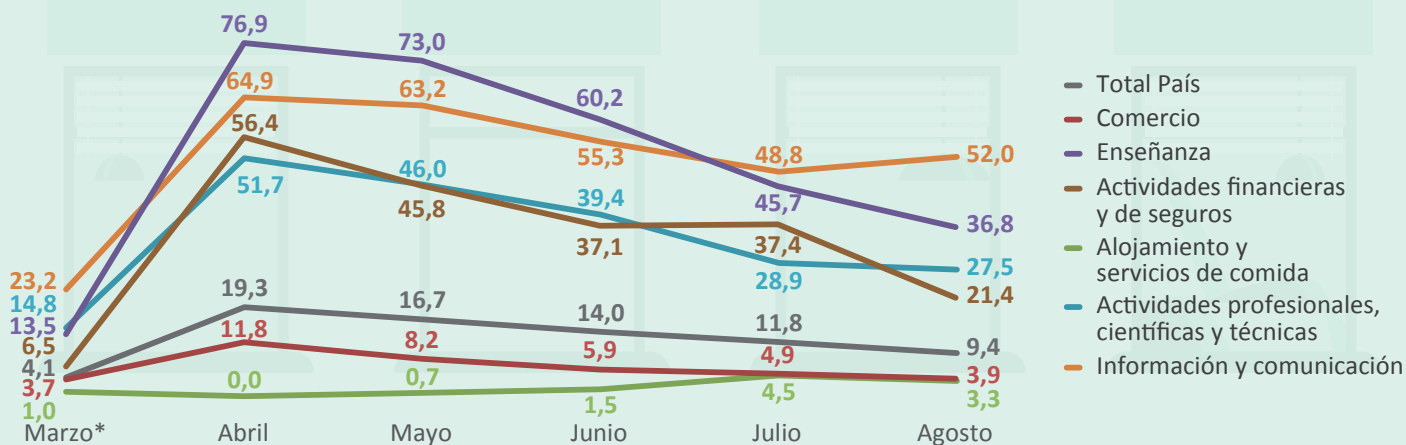

Teletrabajo por nivel educativo según mes - 2020

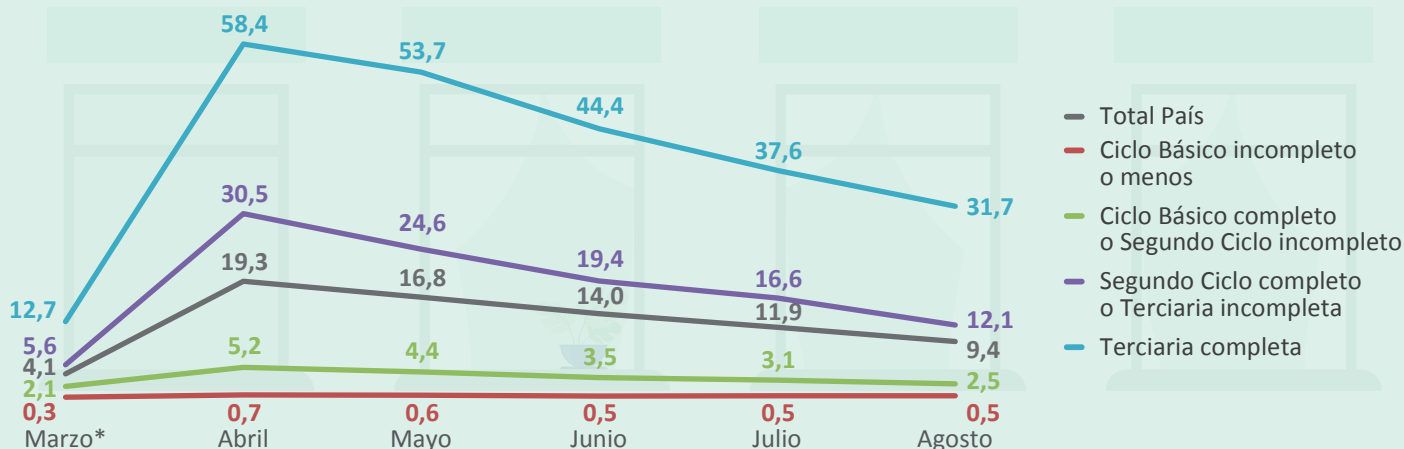

Fuente: Instituto Nacional de Estadística (INE) - Encuesta Continua de Hogares (ECH) no presencial.

Nota: No se incluyen todas las ramas de actividad. Se presenta la incidencia del teletrabajo entre aquellos ocupados que efectivamente trabajaron la semana pasada. Se entiende por teletrabajo toda aquella tarea realizada a distancia. Es decir, que se realiza fuera del lugar físico habitual de trabajo, a través de TIC.

* En el mes de marzo la incidencia del teletrabajo está calculada para el teletrabajo habitual. Para el resto de los meses para quienes teletrabajaron la semana pasada.

