



Índice de Precios de Productos Nacionales

IPPN

27 de noviembre de 2015 - Dep. Legal 317.938

Nro. 1370 Noviembre / 2015

SECCIÓN, DIVISIÓN O AGRUPACIÓN	N° Índice Noviembre '15	VARIACIONES (en%)		
		Mes	Acumuladas	
			Año-15	12 meses
ÍNDICE GENERAL	167,50	-0,38	8,81	8,33
AGRICULTURA, GANADERÍA, CAZA Y SILVICULTURA	177,16	-0,26	11,27	10,08
011 - Cultivos en general	169,17	3,33	12,18	11,92
012 - Cría de animales	180,82	-2,11	11,05	9,34
020 - Silvicultura, extracción de madera y servicios conexos	206,45	0,05	4,38	3,85
PESCA	178,69	1,53	-1,90	-2,55
050 - Pesca, explotación, servicios relacionados con la pesca	178,69	1,53	-1,90	-2,55
EXPLOTACIÓN DE MINAS Y CANTERAS	158,30	-4,27	-8,76	-9,11
14 - Extracción de piedra, arena y arcilla	158,30	-4,27	-8,76	-9,11
INDUSTRIAS MANUFACTURERAS	162,66	-0,44	7,81	7,69
15 - Elaboración de prod. Alimenticios y bebidas	170,54	0,24	5,58	5,90
16 - Elaboración de productos de tabaco	(s)	(s)	(s)	(s)
18 - Fabricación de prendas de vestir y teñido de pieles	128,82	0,33	1,53	1,59
19 - Curtiembres y talleres de acabado; fabricación de productos de cuero excepto prendas de vestir; fabricación de calzado de cuero	146,12	0,06	21,66	21,86
22 - Actividades de encuadernación, impresión, edición, etc.	132,09	-0,01	9,52	9,39
23 - Fabricación de derivados del petróleo y del carbón	146,18	-3,88	2,08	1,91
24 - Fabricación de sustancias y de productos químicos	162,01	0,15	13,77	13,75
25 - Fabricación de productos de caucho y plástico	159,11	0,67	14,53	14,58
26 - Fabricación de productos minerales no metálicos	165,28	0,00	5,37	5,37
27 - Industrias metálicas básicas	142,10	0,78	2,84	2,90
28 - Fabricación productos metálicos, maquinarias y equipos	152,55	0,16	17,20	13,62
31 - Fabricación de maquinaria y aparatos eléctricos n.c.p.	146,66	0,07	-0,72	-1,27
35 - Fabricación de otros tipos de equipo de transporte.	(s)	(s)	(s)	(s)
36 - Fabricación muebles; industrias manufactureras n.c.p.	178,86	0,05	14,42	13,97

Nota: Se coloca una (s) en las divisiones que presentan un reducido tamaño de la muestra o del universo que impide divulgar información en virtud de la normativa del secreto estadístico (Ley 16.616 del 20 de octubre de 1994, Art. 3).



Hojas de divulgación coleccionables, que recogen los principales resultados de las estadísticas coyunturales elaboradas por el INE. Esta es una publicación oficial del INE de libre distribución. Se permite su reproducción citando la fuente.

- IPC** Índice de los Precios del Consumo
- IPPN** Índice de Precios de Productos Nacionales
- IMS** Índice Medio de Salarios
- ICC** Índice del Costo de la Construcción
- IA** Indicadores de Actividad
- IV** Indicadores Varios

Productos Nacionales Series Cronológicas

Nivel General

Base mar.2010 = 100

	2015	2014	2013	2012
Enero	153,6	140,5	131,9	123,7
Febrero	153,0	147,9	132,2	124,7
Marzo	153,6	146,4	132,9	128,8
Abril	155,4	145,9	132,1	129,2
Mayo	155,7	146,7	130,9	129,3
Junio	157,4	147,8	133,5	131,3
Julio	161,0	150,4	135,9	134,0
Agosto	169,0	153,6	138,6	133,4
Setiembre	166,8	156,4	141,4	136,3
Octubre	168,1	157,8	142,1	135,4
Noviembre	167,5	154,6	141,6	133,4
Diciembre		153,9	139,2	130,9

Prom.Anual 150,2 136,0 130,9

Nota: Para continuar la serie con base ago.2001 = 100, aplicar el coeficiente de empalme 0,340335589.

PRODUCTOS NACIONALES (Marzo 2010=100)
Variación acumulada últimos 12 meses

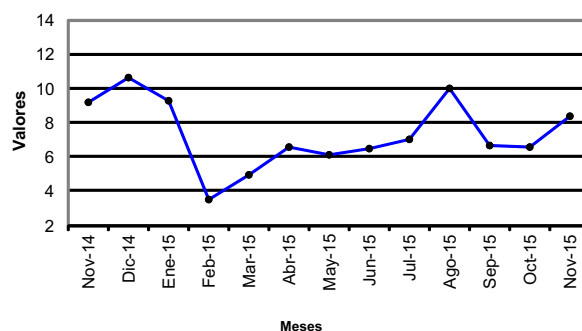

● Nivel General acumulado 12 meses

Productos Agropecuarios

Base mar.2010 = 100

	2015	2014	2013	2012
Enero	159,8	143,2	139,7	126,5
Febrero	158,0	162,2	140,8	129,7
Marzo	157,3	154,2	142,4	138,3
Abril	159,1	150,6	140,2	137,2
Mayo	159,2	151,3	138,3	135,7
Junio	162,5	153,0	141,9	138,2
Julio	169,2	157,9	144,9	142,9
Agosto	182,3	163,6	149,5	141,2
Setiembre	177,3	165,5	154,3	146,2
Octubre	177,6	167,6	150,3	144,8
Noviembre	177,2	160,9	147,7	142,0
Diciembre		159,2	142,2	136,1

Prom.Anual 157,4 144,3 138,2

Nota: Para continuar la serie con base ago.2001 = 100, aplicar el coeficiente de empalme 0,23448858.

Pesca

Base mar.2010 = 100

	2015	2014	2013	2012
Enero	184,7	142,1	131,0	121,9
Febrero	191,2	145,5	136,8	123,1
Marzo	193,5	171,9	139,4	124,2
Abril	199,0	173,9	138,2	124,7
Mayo	199,1	175,2	138,0	126,6
Junio	200,2	175,0	143,2	134,9
Julio	206,8	174,9	145,4	137,3
Agosto	210,7	178,1	146,6	133,0
Setiembre	173,8	183,3	150,2	133,8
Octubre	176,0	184,3	142,6	134,2
Noviembre	178,7	183,4	142,4	130,2
Diciembre		182,2	140,9	131,4

Prom.Anual 172,5 141,2 129,6

Nota: Para continuar la serie con base ago.2001 = 100, aplicar el coeficiente de empalme 0,370060596.

Productos Manufacturados

Base mar.2010 = 100

	2015	2014	2013	2012
Enero	150,0	139,2	128,1	122,4
Febrero	149,9	140,9	128,0	122,3
Marzo	151,1	142,4	128,2	124,2
Abril	153,0	143,3	128,1	125,4
Mayo	153,4	144,2	127,3	126,2
Junio	154,1	145,0	129,4	127,9
Julio	156,3	146,5	131,3	129,6
Agosto	161,9	148,5	133,2	129,6
Setiembre	161,5	151,5	135,0	131,5
Octubre	163,4	152,6	138,2	130,8
Noviembre	162,7	151,1	138,6	129,3
Diciembre		150,9	137,7	128,4

Prom.Anual 146,3 131,9 127,3

Nota: Para continuar la serie con base ago.2001 = 100, aplicar el coeficiente de empalme 0,403812356.

Explotación de Minas y Canteras

Base mar.2010 = 100

	2015	2014	2013	2012
Enero	179,0	132,9	119,7	114,1
Febrero	179,6	137,1	117,8	117,1
Marzo	185,7	138,0	117,8	118,0
Abril	179,5	144,6	117,7	117,5
Mayo	181,7	145,5	117,6	119,3
Junio	195,4	145,4	122,7	124,6
Julio	184,5	145,2	128,4	126,5
Agosto	188,4	147,3	129,8	123,5
Setiembre	161,5	172,4	132,4	124,7
Octubre	165,4	173,7	130,6	121,8
Noviembre	158,3	174,2	130,5	120,4
Diciembre		173,5	129,5	118,8

Prom.Anual 152,5 124,5 120,5

Nota: Para continuar la serie con base ago.2001 = 100, aplicar el coeficiente de empalme 0,308423033.