

Comentarios

“ALIMENTOS Y BEBIDAS NO ALCOHÓLICAS”:

“**Leche**”: Sube 4,27 % y se debe al aumento de tarifas en la leche común entera (6,78 %) y en la leche común descremada (6,75 %).

“**Frutas**”: Bajan 0,27 % y se explica por bajas en duraznos (-27,40 %) y subas en manzanas (6,88 %).

“**Legumbres y hortalizas**”: Bajan 8,24 % y se explica fundamentalmente por bajas en zapallitos (-30,20 %), tomates (-46,67 %), cebollas (-8,38 %) y morrones (-8,46 %) y subas espinacas (17,52 %), lechugas (8,90 %), zapallos (27,35 %), papas (2,80 %) y boniatos (6,30 %).

“**PRENDAS DE VESTIR Y CALZADO**”: Suben 0,84 % fundamentalmente por ropa de mujer (1,35 %) y ropa de niños (2,07 %).

“**VIVIENDA**”: Aumenta 0,34 % y se explica principalmente por suba en alquiler de vivienda principal (0,64 %) y servicio de pintura (7,79 %).

“**SALUD**”: Sube 0,47 % y se explica por aumentos en medicamentos (1,18 %) y cuota mutual particular (0,80 %) debido al aumento del IMAE.

“**TRANSPORTE**”: Sube 0,86 % y se explica fundamentalmente por subas en automóvil (1,59 %), ómnibus local (2,73 %) debido al aumento del boleto urbano a partir del 13 de noviembre de 2016 y pasaje de avión (4,92 %).

“**RESTAURANTES Y HOTELES**”: Aumenta 0,40 % debido a subas en comidas a base de carnes y pescados (0,38 %) y comidas a base de harinas (0,33 %).

VARIACIÓN ACUMULADA DE LOS ÚLTIMOS DOCE MESES DEL IPC

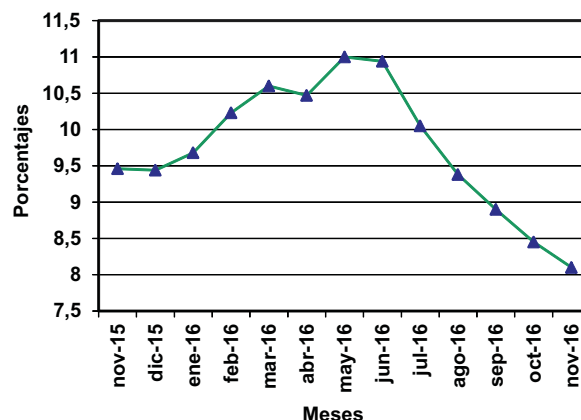

Serie Cronológica

BASE DIC. 2010=100

MESES	AÑOS			
	2016	2015	2014	2013
Enero	153,74	140,17	129,76	118,94
Febrero	156,20	141,71	131,91	120,12
Marzo	157,82	142,70	132,68	120,91
Abril	158,54	143,51	132,60	121,45
Mayo	160,07	144,21	133,02	121,84
Junio	160,71	144,86	133,48	122,37
Julio	161,34	146,61	134,48	123,31
Agosto	162,26	148,34	135,49	124,59
Setiembre	162,66	149,36	136,85	126,29
Octubre	162,96	150,26	137,66	127,33
Noviembre	163,12	150,90	137,86	127,59
Diciembre		150,07	137,13	126,67
PROMEDIO ANUAL		146,06	134,41	123,45

Base Diciembre 2010 = 100	Noviembre '16	Variaciones (en %)			Incidencia (en %)
		Mes	Acumulado en el año	Últimos 12 meses	
Índice Total País	163,12	0,10	8,70	8,10	
Alimentos y bebidas no alcohólicas	170,81	-0,78	7,61	7,72	-0,21
Bebidas alcohólicas y tabaco	156,60	0,10	13,86	13,82	0,00
Prendas de vestir y calzado	136,45	0,84	9,49	9,77	0,04
Vivienda	169,63	0,34	15,15	8,07	0,05
Muebles, artículos y productos para el hogar	173,67	0,35	8,92	9,27	0,02
Salud	156,94	0,47	7,68	8,50	0,03
Transporte	154,88	0,87	3,05	3,62	0,08
Comunicaciones	101,85	-0,07	5,80	5,82	0,00
Recreación y cultura	143,63	0,31	3,62	4,37	0,02
Educación	198,04	0,08	11,75	11,92	0,00
Restaurantes y hoteles	180,66	0,40	9,64	10,36	0,03
Bienes y servicios diversos	169,39	0,40	8,67	9,55	0,03

Base Diciembre 2010 = 100	Noviembre '16	Variaciones (en %)			Incidencia (en %)
		Mes	Acumulado en el año	Últimos 12 meses	
Índice de Montevideo	164,84	0,13	8,63	8,18	
Alimentos y bebidas no alcohólicas	171,39	-0,84	7,55	7,64	-0,20
Bebidas alcohólicas y tabaco	155,16	0,19	13,60	13,49	0,01
Prendas de vestir y calzado	138,84	0,91	9,83	10,07	0,04
Vivienda	173,61	0,33	13,77	7,83	0,05
Muebles, artículos y productos para el hogar	176,64	0,18	9,43	9,83	0,01
Salud	160,39	0,42	7,96	8,79	0,03
Transporte	154,34	1,16	3,27	3,81	0,11
Comunicaciones	102,19	-0,07	5,67	5,67	0,00
Recreación y cultura	145,68	0,32	3,34	4,50	0,02
Educación	201,63	0,00	12,39	12,49	0,00
Restaurantes y hoteles	181,68	0,46	9,62	10,27	0,05
Bienes y servicios diversos	168,38	0,34	8,23	9,15	0,02

Base Diciembre 2010 = 100	Noviembre '16	Variaciones (en %)			Incidencia (en %)
		Mes	Acumulado en el año	Últimos 12 meses	
Índice del Interior	160,85	0,03	8,77	7,99	
Alimentos y bebidas no alcohólicas	170,23	-0,72	7,66	7,80	-0,23
Bebidas alcohólicas y tabaco	158,43	-0,02	14,18	14,22	0,00
Prendas de vestir y calzado	133,82	0,76	9,10	9,44	0,04
Vivienda	164,18	0,36	17,23	8,44	0,05
Muebles, artículos y productos para el hogar	169,84	0,56	8,23	8,54	0,03
Salud	151,41	0,52	7,20	7,99	0,03
Transporte	155,65	0,46	2,77	3,36	0,04
Comunicaciones	101,39	-0,05	5,98	6,05	0,00
Recreación y cultura	140,82	0,29	4,01	4,20	0,02
Educación	189,17	0,29	10,10	10,49	0,01
Restaurantes y hoteles	178,64	0,28	9,67	10,52	0,02
Bienes y servicios diversos	170,84	0,49	9,27	10,13	0,03