

Comentarios

“ALIMENTOS Y BEBIDAS NO ALCOHÓLICAS”

“**Pan y cereales**”: Aumentan 0,89% y se explica principalmente por subas en galletas saladas (2,33%) y galletas dulces (4,50%).

“**Carne**”: Sube 0,35% y se explica fundamentalmente por aumento en pollo entero (3,47%).

“**Frutas**”: Bajan 4,55% y se debe a bajas en manzanas (-20,52%) y peras (-7,94%) y subas en naranjas (6,70%), limones (8,19%), duraznos (15,54%) y bananas (3,16%).

“**Legumbres y hortalizas**”: Suben 7,67% y se explica fundamentalmente por subas en acelgas (28,39%), espinacas (12,00%), lechugas (28,58%), zapallitos (55,39%), tomates (22,37%), zanahorias (19,30%), cebollas (3,70%) y morrones (11,79%). Asimismo se registran bajas en zapallos (-14,53%) y boniatos (-15,28%).

“**VIVIENDA**”: Sube 0,41% y se explica por subas en alquiler de vivienda principal (0,50%) y leña (2,51%).

“**TRANSPORTE**”: Sube 1,29% y se debe principalmente a subas en ómnibus local (8,30%) por la suba a partir del 1 de marzo de 2017; ómnibus suburbano (4,64%) y ómnibus interdepartamental (5,43%) debido a la suba a partir del 6 de marzo de 2017. Por otra parte se presentan bajas en automóvil (-1,15%), alquiler de automóvil (-11,40%) y pasaje de avión (-6,04%).

“**BIENES Y SERVICIOS DIVERSOS**”: Aumentan 0,86% y se explica fundamentalmente por subas en artículos para la higiene personal (1,60%).

VARIACIÓN ACUMULADA DE LOS ÚLTIMOS DOCE MESES DEL IPC

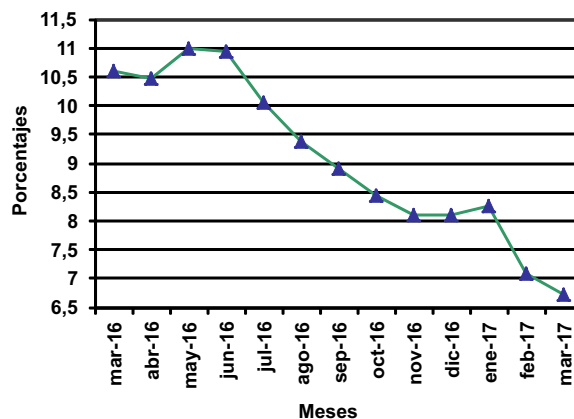

Serie Cronológica

BASE DIC. 2010=100

MESES	AÑOS			
	2017	2016	2015	2014
Enero	166,45	153,74	140,17	129,76
Febrero	167,28	156,20	141,71	131,91
Marzo	168,41	157,82	142,70	132,68
Abril		158,54	143,51	132,60
Mayo		160,07	144,21	133,02
Junio		160,71	144,86	133,48
Julio		161,34	146,61	134,48
Agosto		162,26	148,34	135,49
Setiembre		162,66	149,36	136,85
Octubre		162,96	150,26	137,66
Noviembre		163,12	150,90	137,86
Diciembre		162,23	150,07	137,13
PROMEDIO ANUAL		160,14	146,06	134,41

Base diciembre 2010 = 100	Marzo '17	Variaciones (en %)			Incidencia (en %)
		Mes	Acumulado en el año	Últimos 12 meses	
Índice Total País	168,41	0,68	3,81	6,71	
Alimentos y bebidas no alcohólicas	171,13	1,06	0,55	4,09	0,28
Bebidas alcohólicas y tabaco	172,27	0,18	9,92	12,18	0,01
Prendas de vestir y calzado	135,62	0,32	-0,55	7,70	0,01
Vivienda	179,90	0,41	12,22	8,84	0,06
Muebles, artículos y productos para el hogar	178,37	0,43	2,50	8,27	0,03
Salud	162,38	0,52	3,04	8,58	0,04
Transporte	162,15	1,29	3,81	3,96	0,12
Comunicaciones	107,49	0,08	5,55	5,20	0,00
Recreación y cultura	147,82	0,07	2,06	3,36	0,00
Educación	212,67	0,90	7,27	11,37	0,04
Restaurantes y hoteles	187,37	0,38	2,51	9,29	0,03
Bienes y servicios diversos	174,39	0,86	2,11	7,05	0,06

Base diciembre 2010 = 100	Marzo '17	Variaciones (en %)			Incidencia (en %)
		Mes	Acumulado en el año	Últimos 12 meses	
Índice de Montevideo	170,60	0,69	3,86	6,95	
Alimentos y bebidas no alcohólicas	172,40	1,09	0,94	3,98	0,25
Bebidas alcohólicas y tabaco	170,54	0,17	9,83	12,26	0,01
Prendas de vestir y calzado	138,80	0,24	0,06	8,62	0,01
Vivienda	183,11	0,42	10,61	8,28	0,06
Muebles, artículos y productos para el hogar	181,59	0,41	2,72	9,24	0,02
Salud	165,92	0,54	2,95	8,91	0,04
Transporte	162,88	1,81	4,24	5,17	0,18
Comunicaciones	107,81	0,11	5,53	5,14	0,00
Recreación y cultura	150,64	0,10	2,34	3,55	0,01
Educación	216,09	0,79	7,00	11,52	0,04
Restaurantes y hoteles	187,43	0,26	1,84	8,75	0,03
Bienes y servicios diversos	173,23	0,61	2,02	6,56	0,04

Base diciembre 2010 = 100	Marzo '17	Variaciones (en %)			Incidencia (en %)
		Mes	Acumulado en el año	Últimos 12 meses	
Índice del Interior	165,54	0,66	3,75	6,39	
Alimentos y bebidas no alcohólicas	169,88	1,03	0,17	4,20	0,32
Bebidas alcohólicas y tabaco	174,47	0,20	10,05	12,10	0,01
Prendas de vestir y calzado	132,11	0,42	-1,26	6,64	0,02
Vivienda	175,49	0,39	14,59	9,63	0,06
Muebles, artículos y productos para el hogar	174,24	0,46	2,22	7,01	0,03
Salud	156,74	0,50	3,21	8,02	0,03
Transporte	161,11	0,54	3,20	2,31	0,05
Comunicaciones	107,05	0,04	5,56	5,27	0,00
Recreación y cultura	143,98	0,01	1,65	3,11	0,00
Educación	204,24	1,21	8,01	10,98	0,03
Restaurantes y hoteles	187,26	0,62	3,82	10,35	0,04
Bienes y servicios diversos	176,08	1,22	2,24	7,76	0,08