

## Comentarios

### “ALIMENTOS Y BEBIDAS NO ALCOHÓLICAS”

“**Carne**”: Baja 0,87% y se explica fundamentalmente por bajas en carne picada (-0,95%), asado de tira (-2,14%) y pollo entero (-2,53%).

“**Frutas**”: Aumentan 3,71% y se debe a subas en limones (16,13%), frutillas (14,24%), manzanas (11,20%) y bajas en duraznos (-11,78%) y bananas (-3,31%).

“**Legumbres y hortalizas**”: Bajaron 4,58% y se explica fundamentalmente por bajas en zapallitos (-18,95%), tomates (-6,88%), zanahorias (-5,78%), cebollas (-7,37%), zapallos (-4,79%), morrones (-31,92%) y choclo fresco (-11,93%) y subas papas (2,79%).

“**VIVIENDA**”: Baja 5,49% y se explica por bajas en electricidad (-19,56%) debido a la implementación del Plan UTE Premia y gastos comunes (-2,43%) y subas en alquiler de vivienda principal (0,64%) y servicio de albañilería (5,53%).

“**SALUD**”: Sube 0,41% y se explica por aumentos en medicamentos (0,99%) y emergencia médica móvil (1,44%).

“**TRANSPORTE**”: Aumenta 0,85% y se explica fundamentalmente por subas en peaje (6,67%) y taxi (4,01%) debido al aumento de tarifas a partir del 1 de diciembre de 2016, ómnibus local (1,10%) debido al aumento del boleto urbano a partir del 13 de noviembre de 2016, automóvil (1,32%) y pasaje de avión (2,43%).

“**RECREACIÓN Y CULTURA**”: Sube 0,84% y se explica principalmente por el aumento en excursiones (8,16%).

“**RESTAURANTES Y HOTELES**”: Aumenta 1,18% debido a subas en bebidas fuera del hogar (1,28%), comidas a base de carnes y pescados (0,98%), comidas a base de harinas (1,63%) y otras comidas fuera del hogar (1,36%).

“**BIENES Y SERVICIOS DIVERSOS**”: Aumenta 0,83% y se debe principalmente a subas en artículos para higiene personal (1,38%) y previsión de servicios fúnebres (2,04%).

VARIACIÓN ACUMULADA DE LOS ÚLTIMOS DOCE MESES DEL IPC

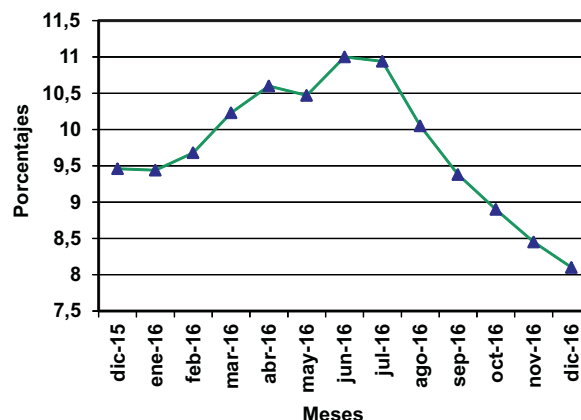

## Serie Cronológica

BASE DIC. 2010=100

MESES	AÑOS			
	2016	2015	2014	2013
Enero	153,74	140,17	129,76	118,94
Febrero	156,20	141,71	131,91	120,12
Marzo	157,82	142,70	132,68	120,91
Abril	158,54	143,51	132,60	121,45
Mayo	160,07	144,21	133,02	121,84
Junio	160,71	144,86	133,48	122,37
Julio	161,34	146,61	134,48	123,31
Agosto	162,26	148,34	135,49	124,59
Setiembre	162,66	149,36	136,85	126,29
Octubre	162,96	150,26	137,66	127,33
Noviembre	163,12	150,90	137,86	127,59
Diciembre	162,23	150,07	137,13	126,67
PROMEDIO ANUAL	160,14	146,06	134,41	123,45



Hojas de divulgación coleccionables, que recogen los principales resultados de las estadísticas coyunturales elaboradas por el INE. Esta es una publicación oficial del INE de libre distribución. Se permite su reproducción citando la fuente.

- IPC** Índice de los Precios del Consumo
- IPPN** Índice de Precios de Productos Nacionales
- IMS** Índice Medio de Salarios
- ICC** Índice del Costo de la Construcción
- IA** Indicadores de Actividad
- IV** Indicadores Varios

Base diciembre 2010 = 100	Diciembre '16	Variaciones (en %)			Incidencia (en %)
		Mes	Acumulado en el año	Últimos 12 meses	
<b>Índice Total País</b>	162,23	-0,55	8,10	8,10	
Alimentos y bebidas no alcohólicas	170,20	-0,36	7,23	7,23	-0,10
Bebidas alcohólicas y tabaco	156,72	0,08	13,95	13,95	0,00
Prendas de vestir y calzado	136,37	-0,06	9,43	9,43	0,00
Vivienda	160,31	-5,49	8,82	8,82	-0,78
Muebles, artículos y productos para el hogar	174,02	0,20	9,14	9,14	0,01
Salud	157,59	0,41	8,12	8,12	0,03
Transporte	156,20	0,85	3,93	3,93	0,08
Comunicaciones	101,84	-0,01	5,79	5,79	0,00
Recreación y cultura	144,84	0,84	4,49	4,49	0,05
Educación	198,26	0,11	11,88	11,88	0,00
Restaurantes y hoteles	182,79	1,18	10,94	10,94	0,10
Bienes y servicios diversos	170,79	0,83	9,57	9,57	0,05

Base diciembre 2010 = 100	Diciembre '16	Variaciones (en %)			Incidencia (en %)
		Mes	Acumulado en el año	Últimos 12 meses	
<b>Índice de Montevideo</b>	164,26	-0,35	8,25	8,25	
Alimentos y bebidas no alcohólicas	170,79	-0,35	7,17	7,17	-0,08
Bebidas alcohólicas y tabaco	155,28	0,08	13,68	13,68	0,00
Prendas de vestir y calzado	138,72	-0,09	9,74	9,74	0,00
Vivienda	165,54	-4,65	8,48	8,48	-0,68
Muebles, artículos y productos para el hogar	176,78	0,08	9,52	9,52	0,00
Salud	161,17	0,49	8,48	8,48	0,04
Transporte	156,25	1,24	4,54	4,54	0,12
Comunicaciones	102,16	-0,03	5,64	5,64	0,00
Recreación y cultura	147,20	1,04	4,42	4,42	0,06
Educación	201,96	0,16	12,58	12,58	0,01
Restaurantes y hoteles	184,05	1,30	11,05	11,05	0,13
Bienes y servicios diversos	169,80	0,84	9,15	9,15	0,06

Base diciembre 2010 = 100	Diciembre '16	Variaciones (en %)			Incidencia (en %)
		Mes	Acumulado en el año	Últimos 12 meses	
<b>Índice del Interior</b>	159,55	-0,81	7,89	7,89	
Alimentos y bebidas no alcohólicas	169,60	-0,37	7,26	7,26	-0,12
Bebidas alcohólicas y tabaco	158,54	0,07	14,26	14,26	0,00
Prendas de vestir y calzado	133,79	-0,02	9,07	9,07	0,00
Vivienda	153,14	-6,72	9,35	9,35	-0,92
Muebles, artículos y productos para el hogar	170,45	0,36	8,62	8,62	0,02
Salud	151,86	0,30	7,52	7,52	0,02
Transporte	156,12	0,30	3,08	3,08	0,03
Comunicaciones	101,41	0,02	6,00	6,00	0,00
Recreación y cultura	141,64	0,58	4,62	4,62	0,03
Educación	189,10	-0,04	10,06	10,06	0,00
Restaurantes y hoteles	180,37	0,97	10,73	10,73	0,07
Bienes y servicios diversos	172,23	0,81	10,16	10,16	0,05