

Comentarios

“ALIMENTOS Y BEBIDAS NO ALCOHÓLICAS”

“**Carne**”: Sube 1,94% y se debe a subas en salga (1,75%), carne picada (1,82%), asado de tira (2,52%), pollo entero (5,49%) y muslos de pollo (4,04%).

“**Legumbres y hortalizas**”: Suben 5,88% y se explica fundamentalmente por subas en lechugas (6,45%), tomates (46,05%), cebollas (6,35%), y bajas en acelgas (-7,40%), espinacas (-11,33%), zanahorias (-3,33%) y papas (-3,33%).

“**MUEBLES, ARTÍCULOS PARA EL HOGAR Y PARA LA CONSERVACIÓN ORDINARIA DEL HOGAR**”: Sube 1,71% y se debe fundamentalmente al aumento en servicio doméstico (4,43%).

“**SALUD**”: Sube 1,63% y se debe a aumentos en medicamentos (1,17%), cuota mutual particular (3,12%), tickets de medicamentos (3,54%), órdenes médicas mutuales (3,35%), tickets mutuales de exámenes médicos (2,73%), y emergencia médica móvil (0,81%).

“**EDUCACIÓN**”: Sube 1,87% y se explica por aumentos en enseñanza preescolar (2,21%), enseñanza primaria (2,62%) y enseñanza secundaria (2,62%).

VARIACIÓN ACUMULADA DE LOS ÚLTIMOS DOCE MESES DEL IPC

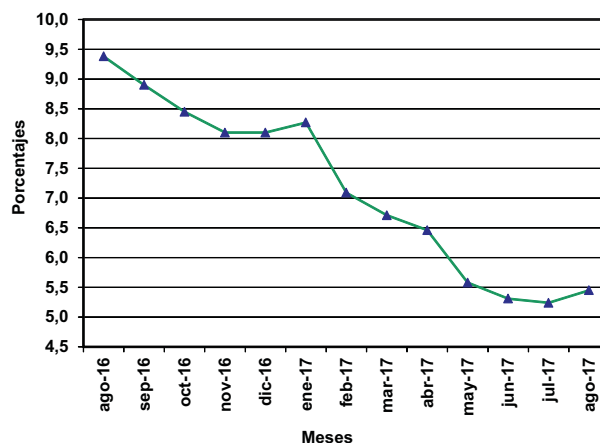

Serie Cronológica

BASE DIC. 2010=100

MESES	AÑOS			
	2017	2016	2015	2014
Enero	166,45	153,74	140,17	129,76
Febrero	167,28	156,20	141,71	131,91
Marzo	168,41	157,82	142,70	132,68
Abril	168,78	158,54	143,51	132,60
Mayo	169,00	160,07	144,21	133,02
Junio	169,25	160,71	144,86	133,48
Julio	169,79	161,34	146,61	134,48
Agosto	171,10	162,26	148,34	135,49
Setiembre		162,66	149,36	136,85
Octubre		162,96	150,26	137,66
Noviembre		163,12	150,90	137,86
Diciembre		162,23	150,07	137,13
PROMEDIO ANUAL		160,14	146,06	134,41

Base diciembre 2010 = 100	Agosto '17	Variaciones (en %)			Incidencia (en %)
		Mes	Acumulado en el año	Últimos 12 meses	
Índice Total País	171,10	0,77	5,47	5,45	
Alimentos y bebidas no alcohólicas	173,46	1,30	1,92	0,68	0,34
Bebidas alcohólicas y tabaco	173,67	0,18	10,82	11,56	0,01
Prendas de vestir y calzado	136,65	0,01	0,21	4,37	0,00
Vivienda	182,21	0,30	13,66	8,19	0,04
Muebles, artículos y productos para el hogar	182,85	1,71	5,07	5,99	0,10
Salud	168,65	1,63	7,02	8,90	0,12
Transporte	162,89	0,12	4,28	5,46	0,01
Comunicaciones	107,16	-0,12	5,22	4,99	0,00
Recreación y cultura	150,27	0,41	3,75	5,28	0,02
Educación	218,58	1,87	10,25	10,90	0,07
Restaurantes y hoteles	191,95	0,43	5,01	8,42	0,04
Bienes y servicios diversos	176,68	0,06	3,45	5,40	0,00

Base diciembre 2010 = 100	Agosto '17	Variaciones (en %)			Incidencia (en %)
		Mes	Acumulado en el año	Últimos 12 meses	
Índice de Montevideo	173,62	0,81	5,70	5,92	
Alimentos y bebidas no alcohólicas	175,08	1,28	2,51	1,17	0,29
Bebidas alcohólicas y tabaco	171,90	0,16	10,70	11,63	0,01
Prendas de vestir y calzado	140,49	-0,05	1,28	5,39	0,00
Vivienda	186,19	0,43	12,47	7,94	0,06
Muebles, artículos y productos para el hogar	186,36	1,90	5,42	6,29	0,11
Salud	172,10	1,47	6,78	8,78	0,12
Transporte	163,96	0,21	4,93	6,52	0,02
Comunicaciones	107,55	-0,09	5,28	5,00	0,00
Recreación y cultura	152,56	0,51	3,64	5,43	0,03
Educación	222,99	2,08	10,41	11,07	0,10
Restaurantes y hoteles	191,75	0,50	4,18	7,83	0,05
Bienes y servicios diversos	175,68	0,10	3,46	5,15	0,01

Base diciembre 2010 = 100	Agosto '17	Variaciones (en %)			Incidencia (en %)
		Mes	Acumulado en el año	Últimos 12 meses	
Índice del Interior	167,80	0,72	5,17	4,82	
Alimentos y bebidas no alcohólicas	171,88	1,33	1,34	0,22	0,41
Bebidas alcohólicas y tabaco	175,94	0,22	10,98	11,47	0,01
Prendas de vestir y calzado	132,42	0,10	-1,02	3,20	0,00
Vivienda	176,75	0,11	15,42	8,56	0,02
Muebles, artículos y productos para el hogar	178,33	1,44	4,62	5,59	0,09
Salud	163,16	1,90	7,44	9,10	0,13
Transporte	161,41	0,00	3,39	3,99	0,00
Comunicaciones	106,63	-0,15	5,15	4,96	0,00
Recreación y cultura	147,15	0,27	3,89	5,05	0,02
Educación	207,69	1,32	9,83	10,46	0,03
Restaurantes y hoteles	192,34	0,30	6,64	9,60	0,02
Bienes y servicios diversos	178,14	0,00	3,43	5,75	0,00