

## Comentarios

### “ALIMENTOS Y BEBIDAS NO ALCOHÓLICAS”

“**Carne**”: Sube 0,97% y se explica fundamentalmente por aumento en pollo entero (5,96%), muslos de pollo (3,93%) y supremas de pollo (2,83%).

“**Frutas**”: Bajan 3,84% y se debe a bajas en limones (-20,72%), mandarinas (-19,07%) y manzanas (-7,07%).  
“**Legumbres y hortalizas**”: Bajan 2,62% y se explica fundamentalmente por bajas en acelgas (-15,58%), lechugas (-23,58%), zapallitos (-5,70%), zapallos (-8,28%), papas (-2,18%) y boniatos (-8,64%) y subas en tomates (6,39%), cebollas (3,16%) y morrones (6,97%)..

“**PRENDAS DE VESTIR Y CALZADO**”: Sube 0,86% y se debe por aumentos en ropa de mujer (1,07%) y calzado de mujer (3,18%) por inicio de temporada otoño-invierno 2017

“**VIVIENDA**”: Sube 0,19% y se explica por subas en alquiler de vivienda principal (0,54%).

“**SALUD**”: Aumenta 0,35% y se explica principalmente por subas en medicamentos (1,44%) y emergencia médica móvil (0,64%).

“**TRANSPORTE**”: Sube 0,23% y se debe principalmente a subas en peaje (6,25%) y pasaje de avión (0,41%).

“**RESTAURANTES Y HOTELES**”: Sube 0,48% y se explica fundamentalmente por bebidas fuera del hogar (0,65%), comida a base de carnes y pescados (0,43%), comida a base de harinas (0,41%) y hotel (1,69%).

“**BIENES Y SERVICIOS DIVERSOS**”: Aumentan 0,72% y se explica fundamentalmente por subas en artículos para la higiene personal (0,58%), seguro de automóvil (1,03%) y previsión de servicios fúnebres (1,86%).

VARIACIÓN ACUMULADA DE LOS ÚLTIMOS DOCE MESES DEL IPC

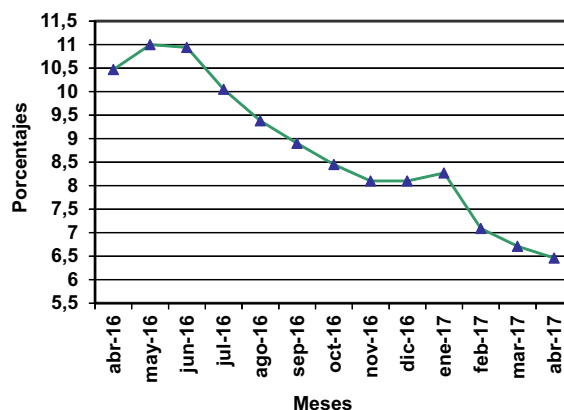

## Serie Cronológica

BASE DIC. 2010=100

MESES	AÑOS			
	2017	2016	2015	2014
Enero	166,45	153,74	140,17	129,76
Febrero	167,28	156,20	141,71	131,91
Marzo	168,41	157,82	142,70	132,68
Abril	168,78	158,54	143,51	132,60
Mayo		160,07	144,21	133,02
Junio		160,71	144,86	133,48
Julio		161,34	146,61	134,48
Agosto		162,26	148,34	135,49
Setiembre		162,66	149,36	136,85
Octubre		162,96	150,26	137,66
Noviembre		163,12	150,90	137,86
Diciembre		162,23	150,07	137,13
PROMEDIO ANUAL		160,14	146,06	134,41

Base diciembre 2010 = 100	Abril '17	Variaciones (en %)			Incidencia (en %)
		Mes	Acumulado en el año	Últimos 12 meses	
<b>Índice Total País</b>	168,78	0,22	4,04	6,46	
Alimentos y bebidas no alcohólicas	171,19	0,04	0,58	3,50	0,01
Bebidas alcohólicas y tabaco	172,53	0,15	10,09	11,95	0,01
Prendas de vestir y calzado	136,78	0,86	0,30	5,97	0,04
Vivienda	180,25	0,19	12,44	8,74	0,03
Muebles, artículos y productos para el hogar	178,58	0,12	2,62	7,86	0,01
Salud	162,95	0,35	3,40	8,68	0,03
Transporte	162,52	0,23	4,05	4,10	0,02
Comunicaciones	107,49	0,00	5,55	5,19	0,00
Recreación y cultura	147,61	-0,14	1,91	3,45	-0,01
Educación	212,83	0,08	7,35	11,29	0,00
Restaurantes y hoteles	188,27	0,48	3,00	9,11	0,04
Bienes y servicios diversos	175,65	0,72	2,85	7,42	0,05

Base diciembre 2010 = 100	Abril '17	Variaciones (en %)			Incidencia (en %)
		Mes	Acumulado en el año	Últimos 12 meses	
<b>Índice de Montevideo</b>	170,98	0,22	4,09	6,69	
Alimentos y bebidas no alcohólicas	172,47	0,04	0,98	3,51	0,01
Bebidas alcohólicas y tabaco	170,75	0,12	9,96	12,11	0,01
Prendas de vestir y calzado	140,58	1,28	1,34	6,52	0,05
Vivienda	183,56	0,25	10,89	8,23	0,04
Muebles, artículos y productos para el hogar	181,55	-0,02	2,70	8,33	0,00
Salud	166,48	0,34	3,29	9,03	0,03
Transporte	163,11	0,14	4,39	5,03	0,01
Comunicaciones	107,74	-0,06	5,46	5,05	0,00
Recreación y cultura	150,18	-0,31	2,02	3,52	-0,02
Educación	216,38	0,13	7,14	11,47	0,01
Restaurantes y hoteles	188,52	0,58	2,43	8,59	0,06
Bienes y servicios diversos	174,08	0,49	2,52	6,89	0,03

Base diciembre 2010 = 100	Abril '17	Variaciones (en %)			Incidencia (en %)
		Mes	Acumulado en el año	Últimos 12 meses	
<b>Índice del Interior</b>	165,91	0,22	3,99	6,16	
Alimentos y bebidas no alcohólicas	169,93	0,03	0,19	3,50	0,01
Bebidas alcohólicas y tabaco	174,80	0,19	10,26	11,76	0,01
Prendas de vestir y calzado	132,61	0,38	-0,88	5,36	0,02
Vivienda	175,71	0,13	14,74	9,48	0,02
Muebles, artículos y productos para el hogar	174,77	0,30	2,53	7,23	0,02
Salud	157,31	0,36	3,59	8,08	0,02
Transporte	161,67	0,35	3,55	2,78	0,03
Comunicaciones	107,16	0,10	5,67	5,38	0,00
Recreación y cultura	144,12	0,10	1,75	3,36	0,01
Educación	204,08	-0,08	7,92	10,82	0,00
Restaurantes y hoteles	187,78	0,28	4,11	10,13	0,02
Bienes y servicios diversos	177,92	1,04	3,30	8,17	0,07