

## Indicadores Varios

IV

8 de noviembre de 2017 - Dep. Legal 317.938

Nro. 1533 Septiembre / 2017

INDICADORES	VARIACIONES (en %)			
	VALOR	Acumuladas		
		Mes	Año	12 meses
<b>DÓLAR INTERBANCARIO TIPO VENDEDOR - Setiembre/17</b>				
Promedio mes (\$/US\$)	28,91	0,8	0,3	0,4
Fin de mes (\$/US\$)	28,98	0,5	-1,2	1,9
<b>ÍNDICE DE LOS PRECIOS AL CONSUMO, Base diciembre 2010 = 100 - Setiembre/17</b>				
Electricidad	157,41	0,0	33,6	7,5
Gas (por red y super gas)	167,76	0,2	7,8	3,6
Agua corriente	182,51	0,0	18,3	18,3
Ómnibus local	186,85	0,0	6,8	11,8
Servicio de telefonía fija	106,37	0,0	7,2	7,2
<b>SALARIO MÍNIMO NACIONAL (\$) (Vigencia 1/1/17)</b>				
	12.265,00	0,0	10,0	10,0
<b>UNIDAD REAJUSTABLE (\$/Unidad) - Octubre/17</b>				
	1.014,49	0,2	9,1	9,6
<b>UNIDAD REAJUSTABLE DE ALQUILERES (\$/Unidad) - Agosto/17</b>				
	998,87	0,8	7,3	9,5
<b>COEFICIENTE DE AJUSTE DE ALQUILERES - Setiembre/17</b>				
	1,0545	0,2	-2,5	-3,6

Fuente: BCU, BHU, MTSS, MEF e INE.

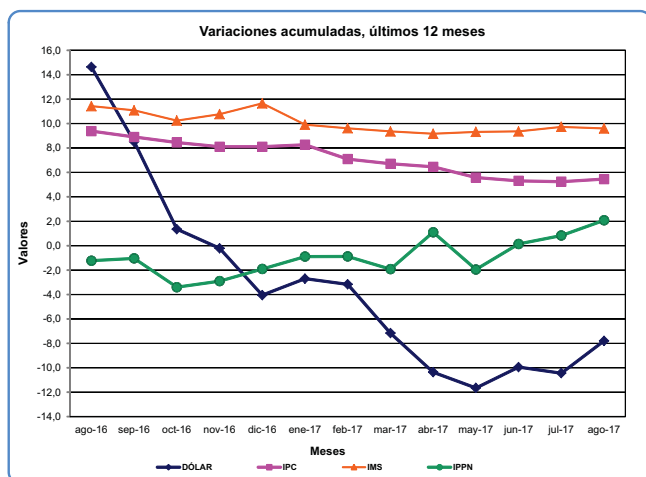

### ÍNDICE DE REAJUSTE PARA LOS CRÉDITOS AL SECTOR AGROPECUARIO (1)

	N° índice	VARIACIONES (%)		
		Acumuladas		
		Mes	Año	12 meses
<b>GANADERA</b>				
	202,10	6,82	7,63	0,48
<b>AGRÍCOLA-GANADERA</b>				
	165,18	5,72	3,61	-5,55
<b>LECHERA</b>				
	233,28	-0,86	8,18	2,14
<b>DÓLAR</b>				
	96,74	0,96	-0,43	-4,67
<b>PRECIOS AL CONSUMO</b>				
	262,78	0,32	4,66	5,24

Fuente: Dirección de Investigaciones Económicas Agropecuarias (DIEA).

(1): Base abril 2004.

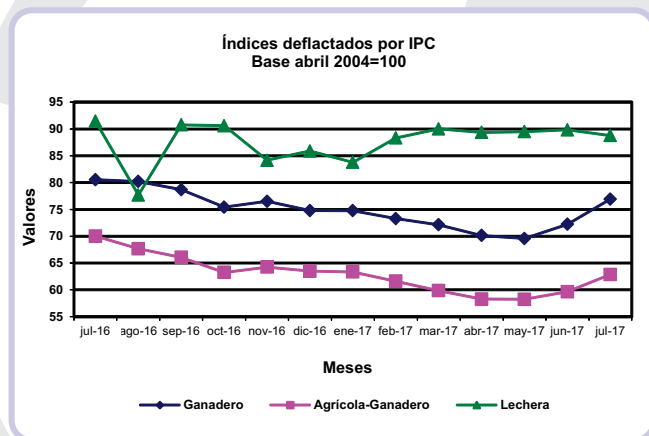
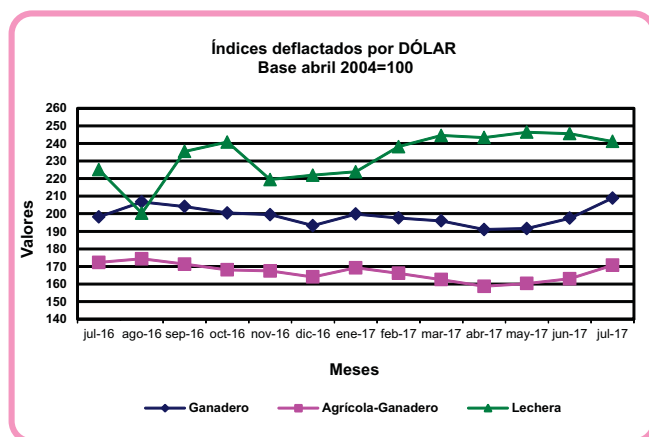

Nota: A la fecha no se cuenta con información actualizada.



Hojas de divulgación coleccionables, que recogen los principales resultados de las estadísticas coyunturales elaboradas por el INE. Esta es una publicación oficial del INE de libre distribución. Se permite su reproducción citando la fuente.

- IPC** Índice de los Precios del Consumo
- IPPN** Índice de Precios de Productos Nacionales
- IMS** Índice Medio de Salarios
- ICC** Índice del Costo de la Construcción
- IA** Indicadores de Actividad
- IV** Indicadores Varios

COTIZACIÓN INTERBANCARIA DÓLAR USA - BILLETE VENTA, POR AÑO, SEGÚN MES (PROMEDIO MENSUAL)  
AÑOS 2014-2017

MESES	AÑOS			
	2017	2016	2015	2014
Enero	28,61	30,82	24,47	21,66
Febrero	28,46	31,75	24,57	22,37
Marzo	28,42	32,16	25,29	22,64
Abril	28,40	31,54	26,35	22,85
Mayo	28,13	31,41	26,67	23,02
Junio	28,38	30,78	26,85	22,96
Julio	28,64	30,10	27,73	23,00
Agosto	28,67	28,89	28,51	23,72
Setiembre	28,91	28,78	28,84	24,32
Octubre		28,15	29,34	24,32
Noviembre		28,73	29,53	23,99
Diciembre		28,84	29,78	24,11
PROMEDIO ANUAL		30,16	27,33	23,25

UNIDAD REAJUSTABLE, POR AÑO, SEGÚN MES

AÑOS 2014-2017

MESES	AÑOS			
	2017	2016	2015	2014
Enero	936,63	845,57	770,08	683,70
Febrero	946,06	847,32	771,21	688,34
Marzo	984,26	895,54	805,57	721,09
Abril	987,11	900,51	807,62	725,37
Mayo	988,03	903,47	809,38	726,62
Junio	988,98	905,96	810,55	729,47
Julio	991,72	907,20	811,10	730,27
Agosto	992,52	907,60	811,28	730,71
Setiembre	1012,37	922,59	828,64	759,18
Octubre	1014,49	925,66	830,72	762,44
Noviembre		927,12	834,64	763,83
Diciembre		929,87	843,45	769,65
PROMEDIO ANUAL		901,53	811,19	732,56

UNIDAD REAJUSTABLE DE ALQUILERES, POR AÑO, SEGÚN MES

AÑOS 2014-2017

MESES	AÑOS			
	2017	2016	2015	2014
Enero	937,52	845,45	770,31	683,18
Febrero	955,65	862,81	782,29	697,71
Marzo	972,48	881,12	794,80	711,60
Abril	986,47	899,84	807,52	724,36
Mayo	988,04	903,31	809,18	727,15
Junio	989,58	905,54	810,34	728,79
Julio	991,07	906,92	810,98	730,15
Agosto		912,46	817,01	740,05
Setiembre		918,62	823,55	750,78
Octubre		925,12	831,33	761,82
Noviembre		927,55	836,27	765,31
Diciembre		931,21	841,22	767,85
PROMEDIO ANUAL		901,66	811,23	732,40

ÍNDICES DE REAJUSTE PARA LOS CREDITOS AL SECTOR AGROPECUARIO, EXPLOTACIÓN AGRÍCOLA-GANADERA, POR AÑO, SEGÚN MES  
AÑOS 2014-2017

MESES	AÑOS			
	Base abril 2004 =100			
	2017	2016	2015	2014
Enero	163,18	177,26	156,49	143,26
Febrero	159,52	175,50	154,32	149,19
Marzo	155,97	175,63	151,44	145,32
Abril	152,24	170,36	152,20	143,79
Mayo	152,32	171,53	155,94	146,57
Junio	156,24	173,02	157,58	146,31
Julio	165,18	174,88	170,69	148,23
Agosto		169,91	179,79	156,04
Setiembre		166,29	178,59	159,95
Octubre		159,54	178,51	157,82
Noviembre		162,18	177,23	149,83
Diciembre		159,42	172,78	151,98
PROMEDIO ANUAL		169,63	165,46	149,86

ÍNDICE DE REAJUSTE PARA LOS CRÉDITOS AL SECTOR AGROPECUARIO, EXPLOTACIÓN GANADERA, POR AÑO, SEGÚN MES

AÑOS 2014-2017

MESES	AÑOS			
	Base abril 2004 =100			
	2017	2016	2015	2014
Enero	192,61	215,32	183,77	154,69
Febrero	189,72	212,19	179,20	164,54
Marzo	188,01	214,76	176,92	159,91
Abril	183,19	202,69	173,85	156,16
Mayo	181,95	198,77	180,76	157,61
Junio	189,19	198,08	187,13	157,44
Julio	202,10	201,13	207,40	168,42
Agosto		201,41	226,35	182,78
Setiembre		198,09	222,17	190,45
Octubre		190,24	220,04	188,86
Noviembre		193,17	219,83	181,31
Diciembre		187,77	232,26	182,62
PROMEDIO ANUAL		201,14	200,81	170,40

ÍNDICE DE REAJUSTE PARA LOS CRÉDITOS AL SECTOR AGROPECUARIO, EXPLOTACIÓN LECHERA, POR AÑO, SEGÚN MES

AÑOS 2014-2017

MESES	AÑOS			
	Base abril 2004 =100			
	2017	2016	2015	2014
Enero	215,82	186,84	210,39	226,57
Febrero	228,66	190,59	213,16	236,46
Marzo	234,63	198,51	212,77	240,32
Abril	233,40	201,18	207,92	239,83
Mayo	234,08	198,68	199,45	238,58
Junio	235,30	197,23	192,43	237,94
Julio	233,28	228,40	192,11	235,79
Agosto		195,12	194,80	226,27
Setiembre		228,48	194,49	227,65
Octubre		228,50	193,21	217,06
Noviembre		212,48	191,62	213,92
Diciembre		215,65	187,04	211,35
PROMEDIO ANUAL		206,81	199,12	229,31

Nota: A la fecha no se cuenta con información actualizada del Sector Agropecuario.